

# REGIÃO AUTÓNOMA DA MADEIRA

BI

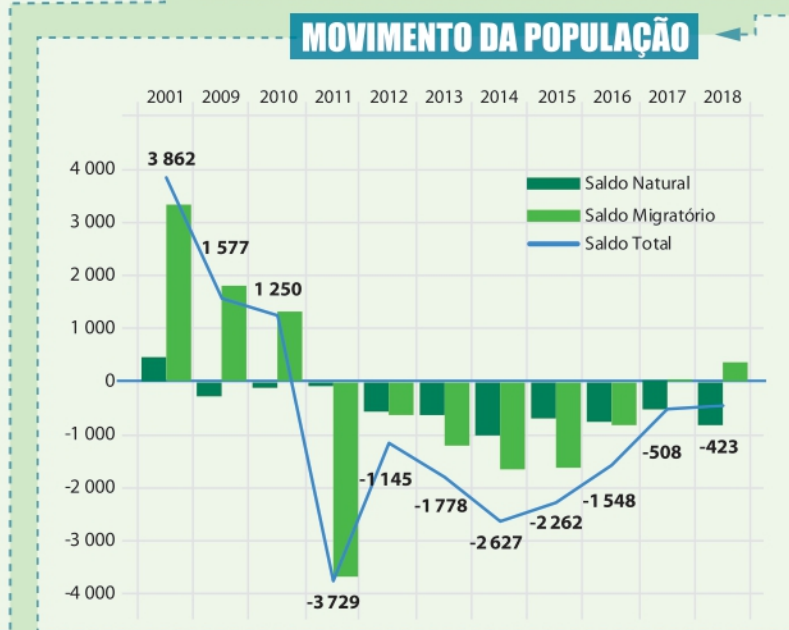

OBSERVATÓRIO NACIONAL  
luta contra a pobreza  
UMA INICIATIVA EAPN PORTUGAL

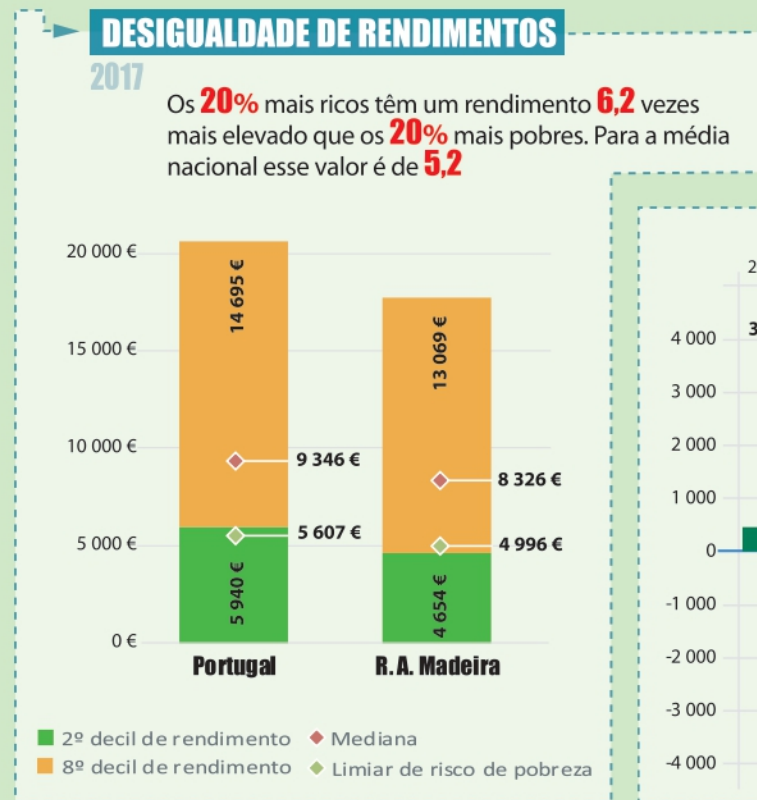
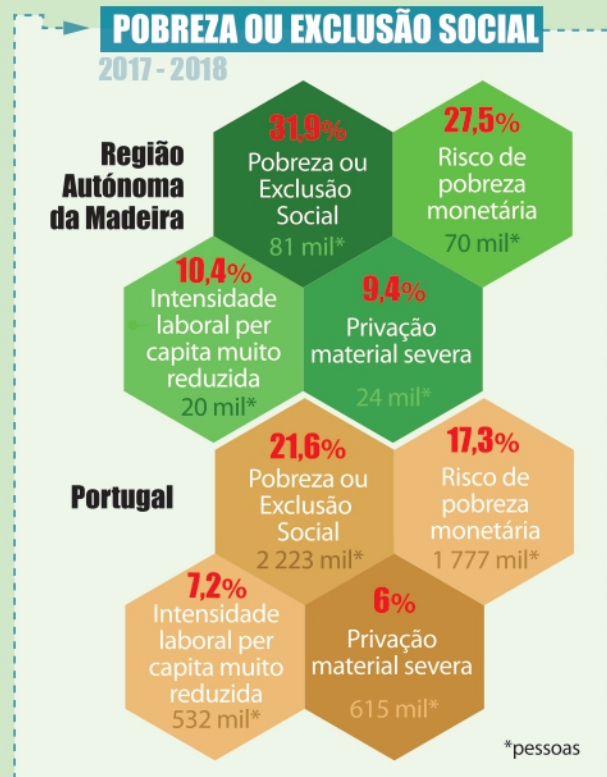
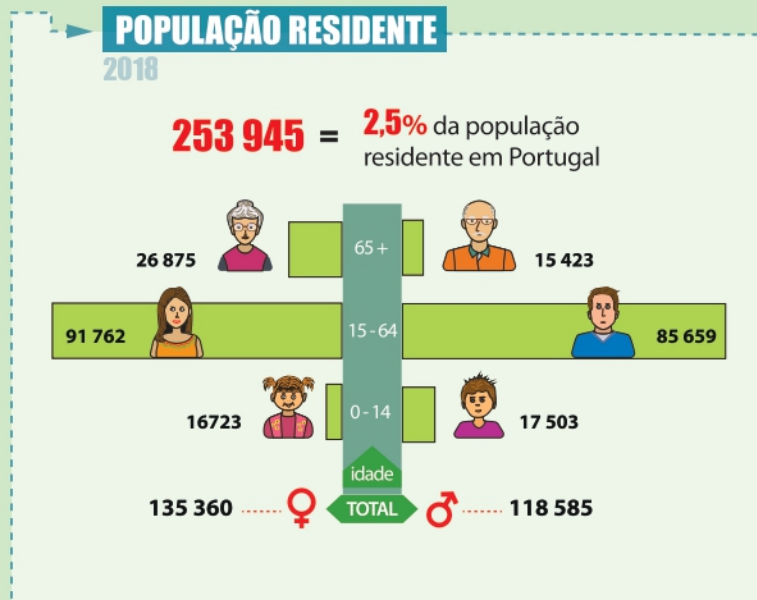
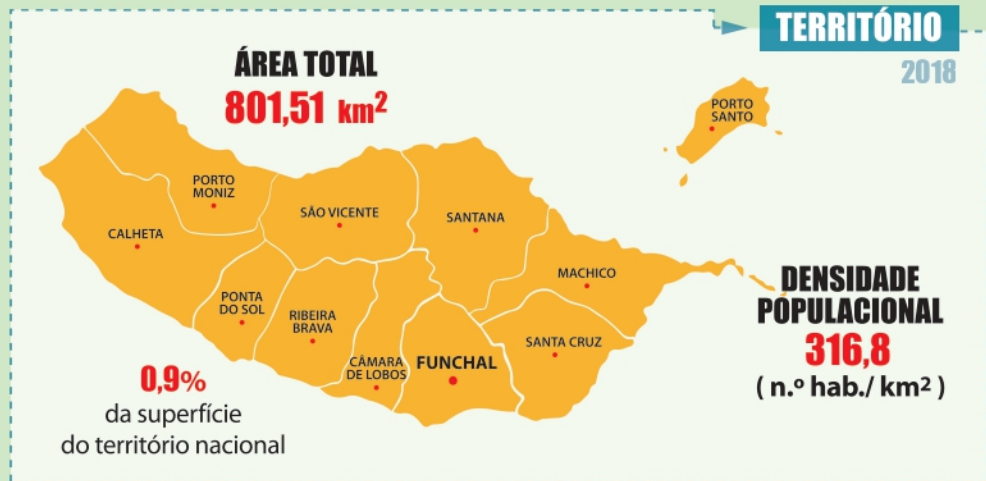

## DESEMPREGO

2018

**10 843** Beneficiários com prestações de desemprego



**18,7%**  
Taxa subutilização do trabalho

**27 mil pessoas**  
em situação de subutilização do trabalho

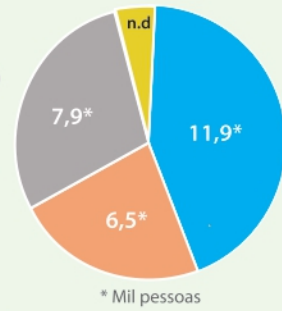

\* Mil pessoas

- População desempregada
- Subemprego da população a tempo parcial
- População inativa disponível mas que não procura emprego
- População inativa à procura de emprego mas não disponível

## HABITAÇÃO

2015

**ALOJAMENTOS 130 660**



## SAÚDE

2017



**9**  
Unidades hospitalares

**13**  
Centros de saúde



**Médicos**  
**1 032**



**Dentistas**  
**193**



**Enfermeiros**  
**2 221**

**4,1 ‰**

**0,76 ‰**

**8,7 ‰**

**5,0 ‰**

**0,94 ‰**

**7,0 ‰**

Região Autónoma da Madeira\*

PORTUGAL\*

\* por 1000 habitantes

## EDUCAÇÃO

2016/2017

**POPULAÇÃO ESTUDANTE 47 363**

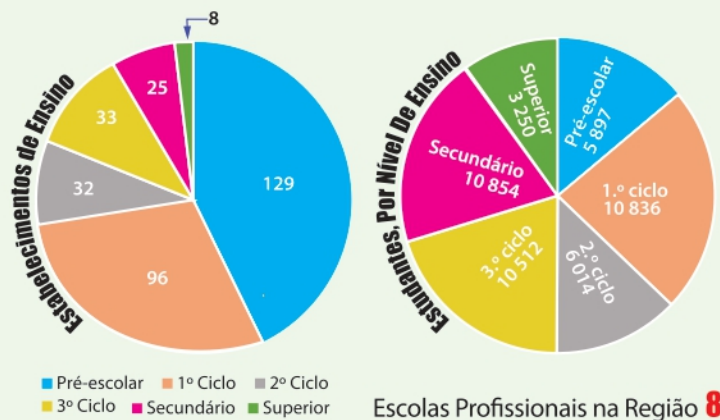

## PROTEÇÃO SOCIAL

2018

**Titulares de prestações de apoio à família**

**32 316** Abono de família  
Bonificação por deficiência **3 730**

**Rendimento Social de Inserção**

Valor médio de RSI por beneficiário **110,52€**  
Famílias com processamento de RSI **3 005**  
Valor médio de RSI por família **250,59€**

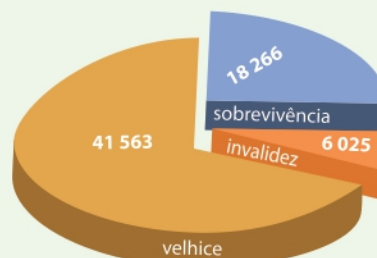

**N.º. PENSIONISTAS 65 854**

**IDOSOS COM COMPLEMENTO SOLIDÁRIO**

**3 521**

**915** **2 606**