

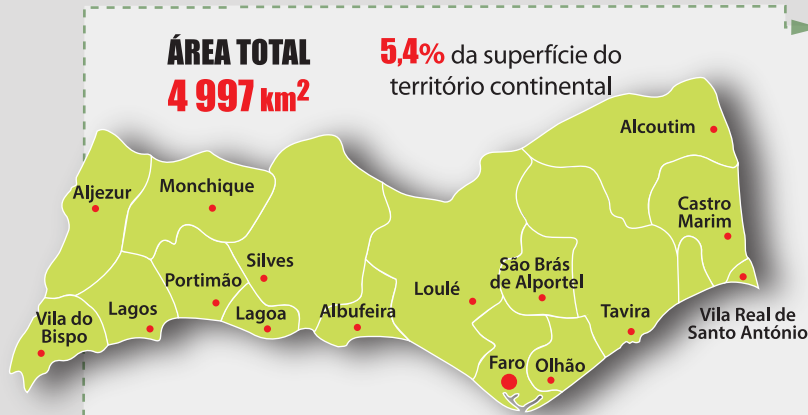

OBSERVATÓRIO NACIONAL
luta contra a pobreza
UMA INICIATIVA EARP PORTUGAL

FARO BI-DISTRITAL



TERRITÓRIO
2018

DENSIDADE POPULACIONAL
87,8
(n.º hab./ km²)

POPULAÇÃO RESIDENTE 2018

438 864 = 4,3% da população residente em Portugal

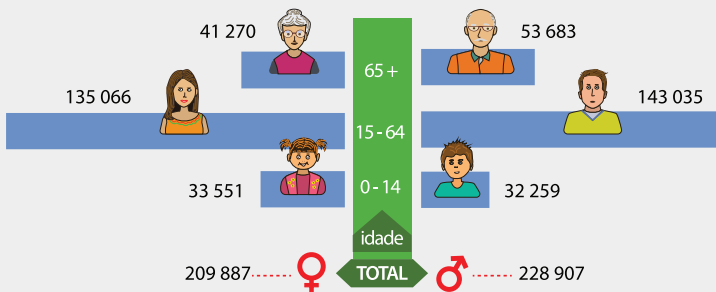

POBREZA E EXCLUSÃO SOCIAL 2018/2019

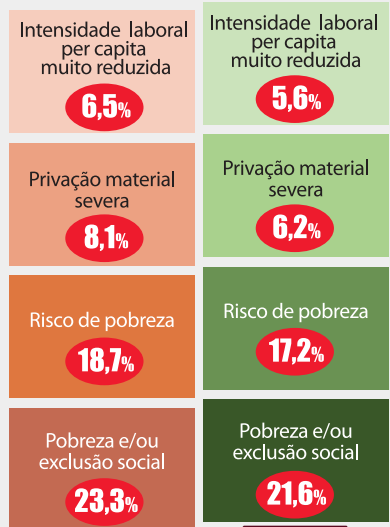

FARO PORTUGAL

MOVIMENTO DA POPULAÇÃO

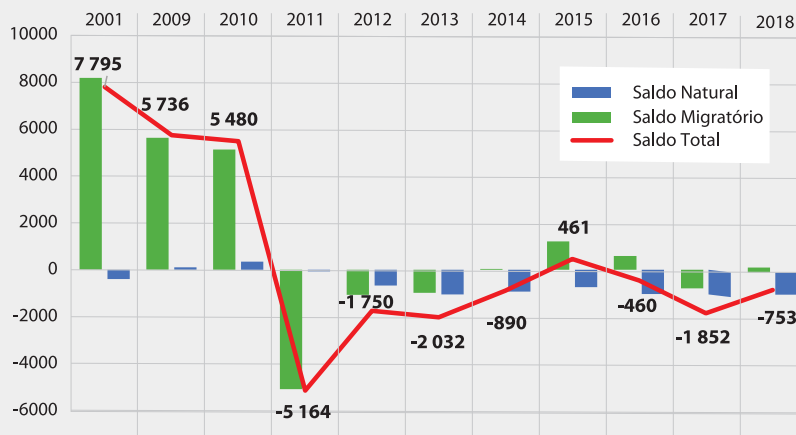

REMUNERAÇÃO, PODER DE COMPRA E DESIGUALDADE DE RENDIMENTOS 2017/2018

2017/2018

S80/S20 - 5.3

(Os 20% mais ricos têm um rendimento 5.3 vezes superior que os 20% mais pobres)
Portugal - 5.2

Dados 2018

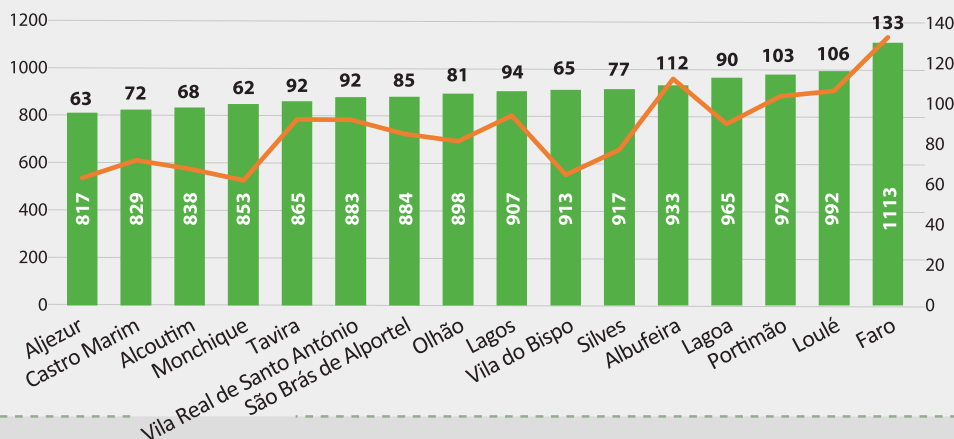

Legend:
■ Ganho médio Mensal (€)
— Poder de compra per capita (%)

Dados 2017

DESEMPREGO

2018

Prestações de Desemprego = 19 718
(beneficiários)

Homens **44,5 %**
Mulheres **55,5 %**

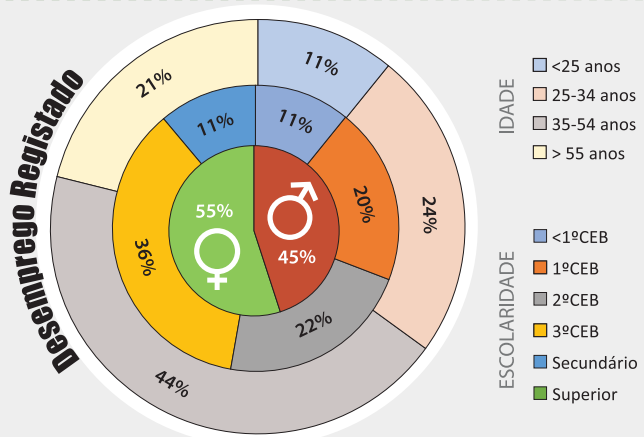
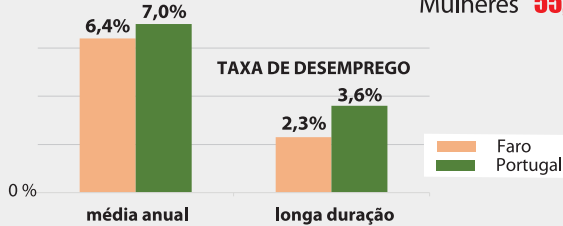

11,9% Taxa subutilização do trabalho

52 mil pessoas em situação de subutilização do trabalho

HABITAÇÃO

2018

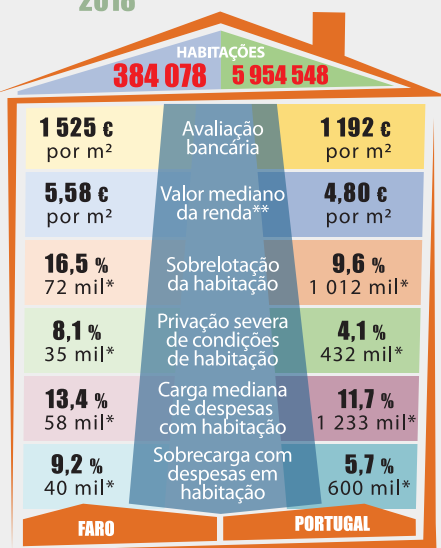

Habitação Social



* Pessoas
** Informação referente aos novos contratos de arrendamento

SAÚDE

2018

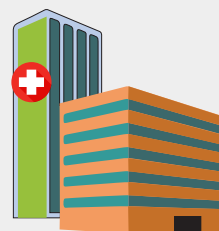

11
Unidades hospitalares
4
Públicas



Médicos
1 791



Dentistas
367



Enfermeiros
2 789

4,1 ‰ **0,8 ‰** **6,4 ‰**

5,2 ‰ **1,0 ‰** **7,2 ‰**

FARO*

PORTUGAL*

* por 1000 habitantes

EDUCAÇÃO

2017/2018

349
ESTABELECIMENTOS DE ENSINO

- Jardim de Infância
- Escola Básica
- Escola Secundária
- Escola Básica e Secundária
- Escola Profissional
- Estabelecimento de Ensino Superior

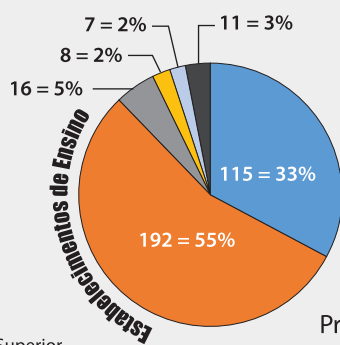

7
Escolas Profissionais

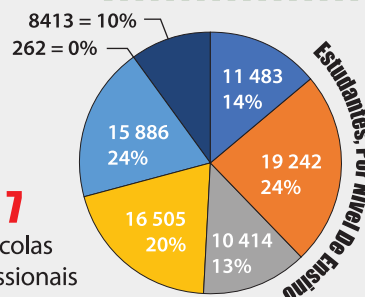

POPULAÇÃO ESTUDANTE
81 205

- Pré-escolar
- 1º Ciclo do Ensino Básico
- 2º Ciclo do Ensino Básico
- 3º Ciclo do Ensino Básico
- Secundário
- Pós-secundário
- Superior

PROTEÇÃO SOCIAL

2019

Titulares de prestações de apoio à família

60 249 Abono de família
Bonificação por deficiência **28 495**

Rendimento Social de Inserção 7 569 (Beneficiários)

Valor médio de RSI por beneficiário **123,07€**
Famílias com processamento de RSI **3 776**
Valor médio de RSI por família **271,46€**

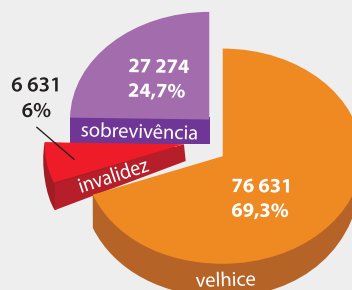

110 536 PENSIONISTAS

7 212
Idosos com complemento solidário

3 984
Beneficiários de prestação social para a inclusão